

訪客 查詢課程 資訊方式

教務處課務組

114年6月



步驟一:登入本校首頁/身分別請點選【訪客】

:: 網站導覽 | 校務系統 | 圖書館 | 連絡我們 | 電子報 | 公告網站 | 行事曆 | Mail | ENGLISH

國立高雄科技大學
National Kaohsiung University of Science and Technology

關鍵字 

未來學生 | 在學學生 | 國際生(International Students) | 教師 | 職員 | 校友 | **訪客**

關於我們 | 學術單位 | 行政單位 | 校務程序調整 | 法規彙編 | 招生資訊 | 新生專區 | 校務資訊公開 | 性別平等專區 | 捐贈興學
形象識別系統(校徽)下載 | 防疫專區 | 高教深耕計畫 | 產學服務 | 線上申辦 | 畢業典禮專區

NKUST
國立高雄科技大學









高科大 讓你 掌握專業 結合跨域 開創未來!

高科大提供跨域學分學程
讓學生在實踐中，掌握知識及技能





步驟二:點選「課程查詢系統」

首頁 / 身分別

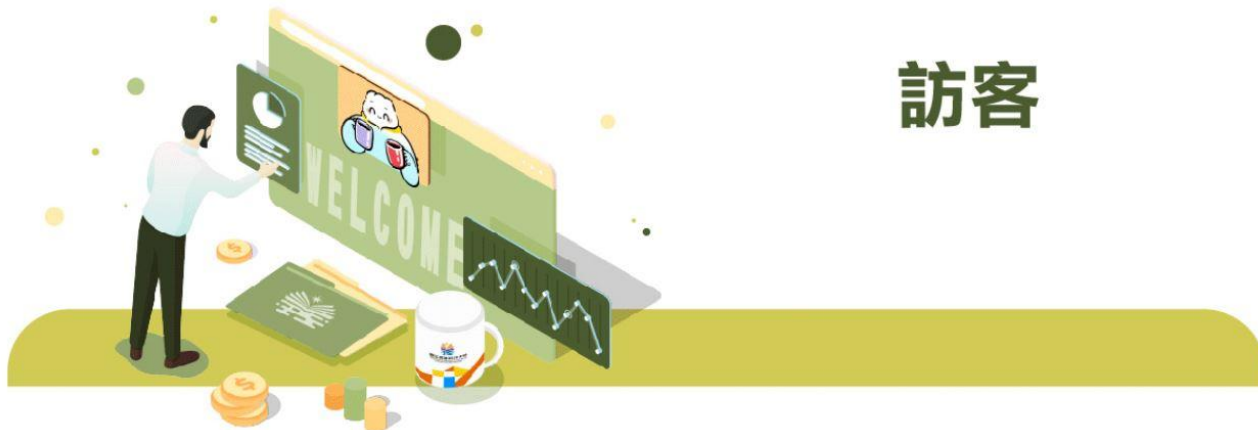

訪客



關於我們



招生資訊網



校務資訊專區



捐贈興學網



活動訊息平台



場地租借系統



校務建言系統



課程查詢系統

步驟三:依據以下2種方式查詢課程

學校開課資源豐富，各年級班別可能有開設同學可以選的課程，請善用學習資源～

國立高雄科技大學
NKUST

顯示選單

109學
guest
登

課程資料查詢

※請先選擇查詢條件或輸入關鍵字,學期4為暑修
 ※輸入關鍵字查詢,請輸入完整名稱

學年學期: 109學年度第2學期 ▼ 上課校區: 國立高雄科技大學(建工校區) ▼ 學制: 日間部五專 ▼ 科系: (工學院)土木工程科(建工燕巢校區) ▼ 年級: 全部年級 ▼ 星期: 所有星期 ▼ 節次: 所有節次 ▼ 條件查詢

科目: 教師: 科目及教師查詢

方式A

方式B

方式A 依條件查詢:

- 1.選擇校區、學制、科系及年級
- 2.點選「條件查詢」按鈕即可
依所選條件查詢課程。

方式B 科目或教師查詢:

- 1.直接輸入課程名稱或教師姓名
- 2.點選「科目及教師查詢」按鈕即可查
詢某一門課程或某一位教師開課資訊。

上課時間節次表



	節 次	上課時間
日間授課時間及節次	第 M 節	07 : 10 ~ 08 : 00
	第 1 節	08 : 10 ~ 09 : 00
	第 2 節	09 : 10 ~ 10 : 00
	第 3 節	10 : 10 ~ 11 : 00
	第 4 節	11 : 10 ~ 12 : 00
	第 A 節	12 : 10 ~ 13 : 00
	第 5 節	13 : 30 ~ 14 : 20
	第 6 節	14 : 30 ~ 15 : 20
	第 7 節	15 : 30 ~ 16 : 20
夜間授課時間及節次	第 8 節	16 : 30 ~ 17 : 20
	第 9 節	17 : 30 ~ 18 : 20
	第 10 節	18 : 30 ~ 19 : 20
	第 11 節	19 : 25 ~ 20 : 15
	第 12 節	20 : 20 ~ 21 : 10
	第 13 節	21 : 15 ~ 22 : 05

各校區教室位置圖

查詢路徑:教務處網頁/選課專區/教室位置圖

<https://acad.nkust.edu.tw/p/412-1004-2122.php?Lang=zh-tw>



如有課程資訊疑問，請洽詢同學就讀校區之各相關單位



項次	課程類別	洽詢單位	校區/洽詢校內分機
1	學院/系所專業課程	各學院及系所	請點此 查詢學術單位聯絡分機
2	<u>中文閱讀與表達(大學國語文)及實務應用文課程</u>	基礎教育中心	建工/燕巢校區: 12343 楠梓/旗津校區: 23252 第一校區: 36128
3	<u>校共同必修「實用英文」課程及英語畢業門檻</u>	外語教育中心	建工/燕巢校區: 18838 楠梓/旗津校區: 23581、23582 第一校區: 37002
4	<u>通識課程</u>	博雅教育中心	建工/燕巢校區: 13810 楠梓/旗津校區: 22197 第一校區: 36002
5	創新創業課程	<u>創新創業發展處</u>	全部校區: 38011
6	全民國防教育課程	學務處生活輔導與教育中心	全部校區: 18657
7	<u>體育課程</u>	體育室	建工/燕巢校區: 51407 楠梓/旗津校區: 18537 第一校區: 38161
8	帳號、密碼問題	電算中心軟體發展組	全部校區: 13134



祝福健康平安

THANK YOU

