



國立高雄科技大學
National Kaohsiung University of Science and Technology

申請學分抵免 流程

教務處
學習輔導組



大綱

CONTENTS

學分抵免申請時間

01

學分抵免分類

02

學分抵免身分別

03

04

抵免學分數上限

05

學分抵免路徑/流程



申請抵免前應參閱相關規定

★學生學分抵免要點(→[點我查詢](#))

★系上的課程結構規劃表(→[點我查詢](#))



學分抵免申請時間

學生入學、轉系後之

第一學年第一學期或第二學期

開學前二週起至開學後一週內

提出申請，辦理以一次為限。



請務必在規定期間內完成，以免讓權益睡著了，
讓學分離你遠去而影響後續課程加退選!!



學分抵免分有三種

抵修

抵修之學分數毋須再修習其他課程補足

計入

畢業學分數

不計入

學期成績

各項成績登記文件中註記「抵」

Ex:入學前修的學分

免修

免修之學分數須選修其他課程補足

不計入

畢業學分數及學期成績

各項成績登記文件中註記「免」

Ex:已取得證照免修學分，須加修其他課程補足

抵充

應修科目學分以本系(所、科、學位學程)其他課程或外系課程(含校際選課)抵充

計入

畢業學分數及學期成績

抵充之科目於各項成績登記文件中登錄成績

Ex:轉系、新舊課程等學分認定

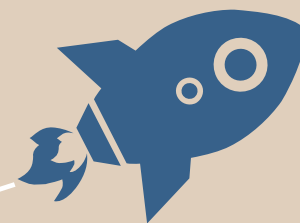
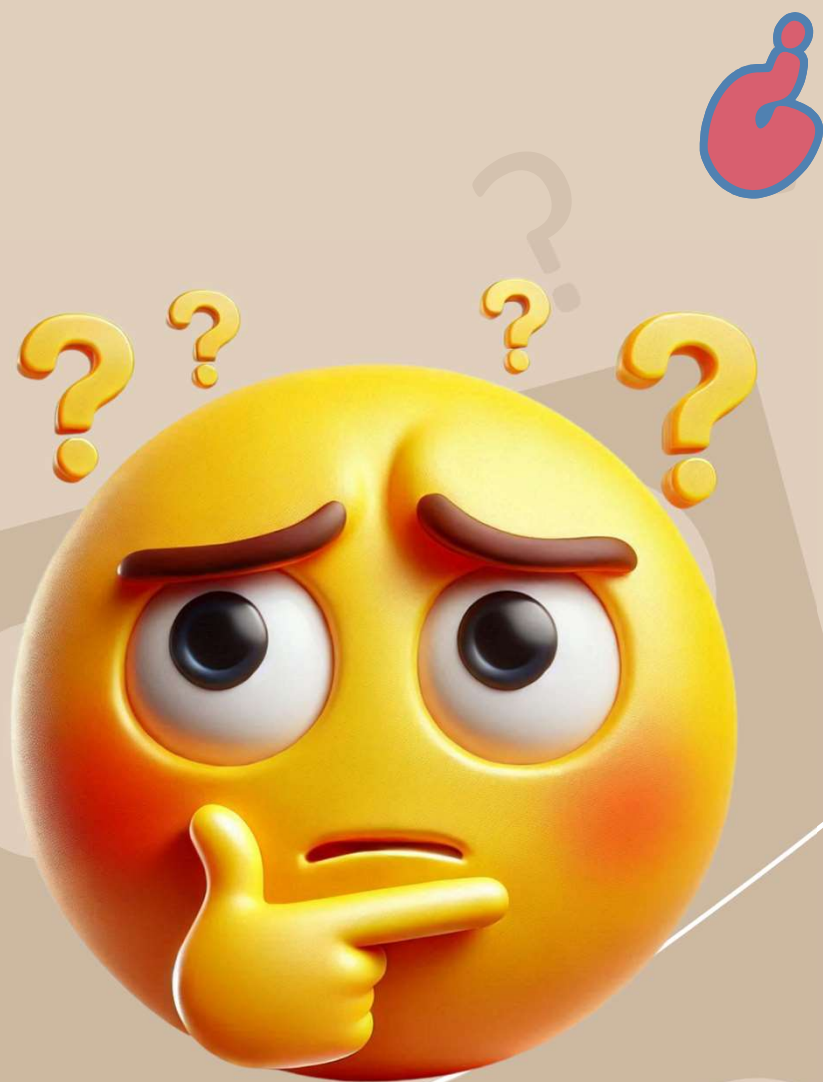

能抵免多少學分？

該如何申請學分抵免？

抵修/免修學生身分別

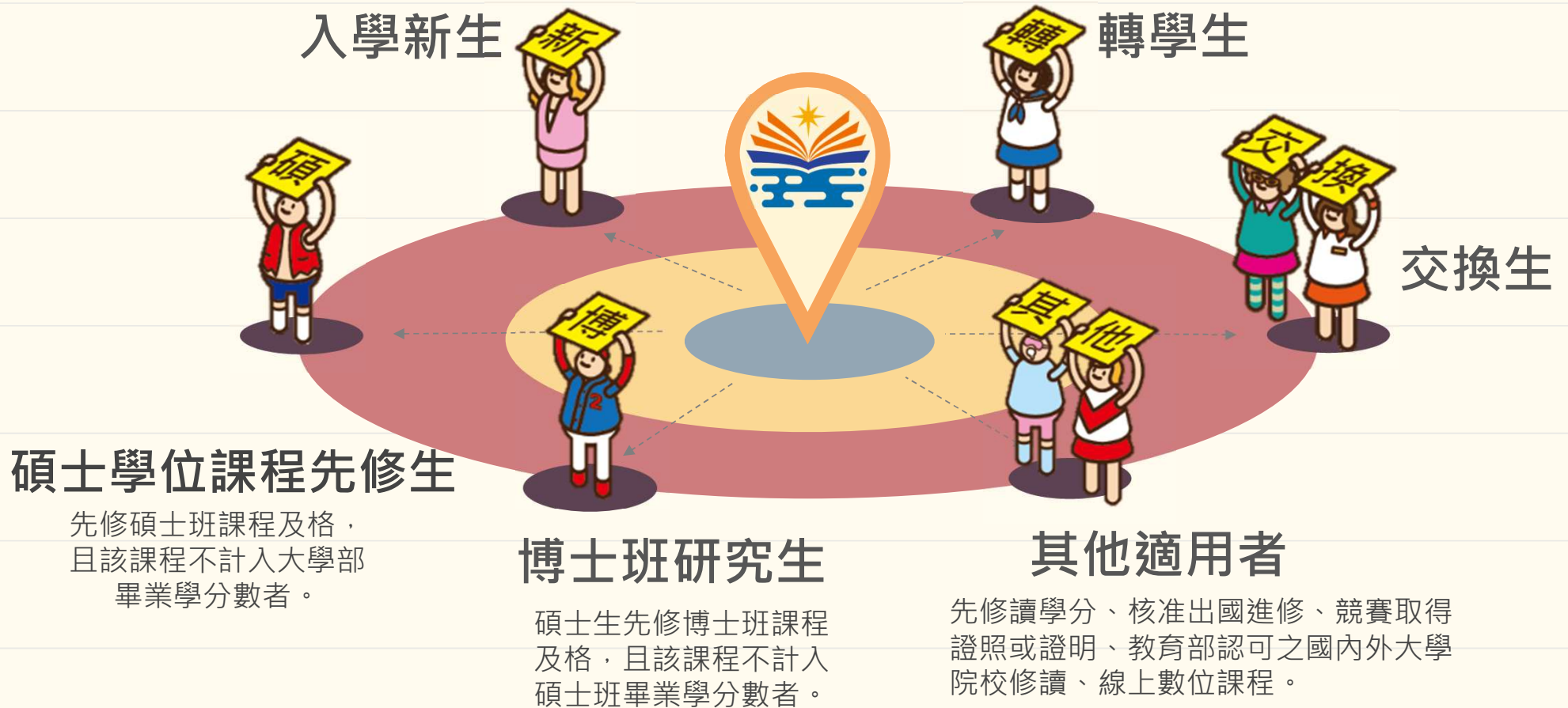

抵充學生身分別



轉系生



復學生



新舊課程
交替學生



抵免學分數上限

大學部及專科部入學新生
研究生（不含論文）

應修畢業學分
1 / 2 為上限

轉學生

應修畢業學分
3 / 5 為上限

學碩士一貫學生

應修畢業學分
2 / 3 為上限
（不含論文）

曾在本校大學部及專科部肄業之學生，
入學修讀學士學位及副學士學位者，核可
之抵免學分數不受限。

※學分抵免須秉持「不得重複抵免」規定辦理。

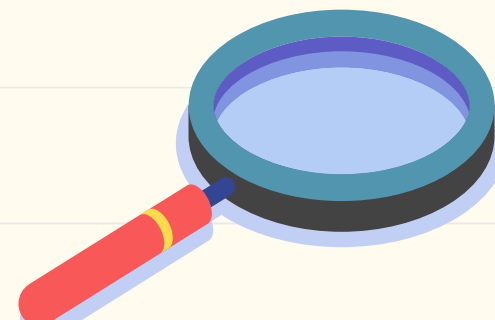



我該怎麼做？

what should I do?

學分抵免申請方式

學分抵免一律
採系統申請

系統登錄路徑：學校首頁→在學學生→課程學分申請→「[學分抵免申請系統](#)」

線上系統申請



學分抵免申請系統

請輸入帳號(學號/職員編號)、密碼:

帳號: 學號/職員編號

密碼: 同校務系統密碼

登入Login









- 帳號：學生請輸入學號
- 密碼：同校務行政資訊系統。
- 系統支援瀏覽器：
 - 一般電腦：IE 10+ / Edge / Chrome / FireFox
 - 行動設備：Android Browser & WebView / Safari / Chrome / FireFox

應備證明文件：原就讀學校歷年成績單/相關證照(明)文件
正本掃描檔(PDF、JPG)正本無需繳交

如需檢附成績單以外之證明文件(如課程綱要等)者，
請先向審核單位洽詢。

學分抵免申請流程

-  1 進入學分抵免申請系統，逐筆登錄欲抵免各項資料，並上傳證明文件
-  2 確認資料無誤後，請務必點選 **[確定將加入案件送出審核申請]**
-  3 等待學分抵免審核  如果有收到Email通知審核退件者
於系統中補件後再次送出審查
-  4 抵免審核完畢後，將收到Email通知，查看審查結果
-  5 自學分抵免申請系統查看審核結果，可列印個人抵免通過清單，自行留存



學分抵免注意事項及操作手冊

 申請端

 抵免修案件

 抵充案件

 抵充新增申請

(抵充對象 轉系生、新舊課程
交替適用)

 學分抵免系統操作說明-學生

 學分抵免系統常見問題QA-學生



**【操作手冊】
在系統中
請點我!**

三 學分抵免申請系統【111 學年度 第 1 學期】

申請端

說明和注意事項

1. 目前抵免系統開放時間如下:

線上抵免:

線上抵免:

* 抵免修案件或抵充案件中之狀態為【申請中】，表示該筆尚未送出審核，請務必點選【確定將加入案件送出審核申請】才完成線上申請程序。

* 抵免修案件或抵充案件中之狀態為【審核中】，表示即完成線上申請，請靜候審核流程。

2. 同學申請抵免前，請先參閱 [學生學分抵免要點](#) 及 [各系上課課程結構規劃表](#)。

3. 抵免需上傳證明文件：原就讀學校歷年成績單正本掃描檔(PDF、JPG)正本無需繳交，或相關資料(課程綱要等文件)。需檢附成績單以外之證明文件者，請先向初核單位洽詢。

4. 抵免科目有兩科目抵一科、外系課程者，請採紙本申請(填寫「[學分抵修申請表](#)」)並檢附原就讀學校歷年成績單正本，送初核單位辦理。

5. 有關英語課程免修相關資訊，請參閱[外語教育中心](#)。若免修通過後，須選修主題式英語或其他外語課程補足語言畢業學分數。

6. 學分抵免須秉持「不得重複抵免」規定辦理。

7. 學生於前就讀學校所規定修業期間內所修讀之學分，並認定符合畢業學分數並授予學位（或核發學歷）者，如再修讀任一學制之學位，其學分不得再予以抵免。

8. 學分數抵免上限

👉 大學部及專科部入學新生核可抵免之課程學分數，以應修畢業總學分數二分之一為上限，轉學生核可抵免之學分數以其應修畢業學分數的五分之三為上限，但曾在本校大學部及專科部肄業之學生，入學修讀學士學位及副學士學位者，核可之抵免學分數不受限。

👉 研究生核可之抵免學分數不得超過應修畢業學分數二分之一（不含論文），但依本校「學生修讀學、碩士一貫學位辦法」取得碩士班預研究生資格並依規定入學之研究生，依本校「學生修讀學、碩士一貫學位辦法」規定辦理。

👉 曾在本校研究所肄業之研究生，核可之抵免學分數不得超過應修畢業學分數三分之二(不含論文)。

* * 若有關辦理學分抵免相關疑義，請洽各審核單位詢問。【[按我查分機](#)】

抵免紙本表單適用情況

紙本表單路徑：學校首頁→行政單位→教務處→表單下載→學習輔導組→抵免下載申請表

僅以下情況適用紙本，其餘一律採線上申請：

- 1.兩科抵一科情況
- 2.外系課程學分抵免



紙本表單



國立高雄科技大學
National Kaohsiung University of
Science and Technology

教務處
Office of Academic Affairs

- 網站地圖
- 教務處
- 高科大首頁

業務職掌

相關法規

表單下載

教務系統

選課專區

新生專區

行事曆

FAQ

首頁 / 表單下載

註冊組

課務組

招生組

教學服務組

學習輔導組

高教深耕計畫

抵免

📄 學分抵修申請表(新生、交換生、轉學生及其他適用者) 線上申請 / WORD / ODT / EN

📄 學分抵充申請表(轉學生、復學生及新舊課程交替生適用) 線上申請 / WORD / ODT / EN

📄 學分免修申請表 線上申請 / WORD / ODT / EN

國立高雄科技大學學分抵修申請表										
申請學年：學年		學期		申請日期：年 月 日						
校區	<input type="checkbox"/> 建工校區 <input type="checkbox"/> 燕巢校區 <input type="checkbox"/> 第一校區 <input type="checkbox"/> 楠梓校區 <input type="checkbox"/> 旗津校區	部別	<input type="checkbox"/> 日間部 <input type="checkbox"/> 進修部	學制	<input type="checkbox"/> 五專 <input type="checkbox"/> 二技 <input type="checkbox"/> 四技 <input type="checkbox"/> 碩士班 <input type="checkbox"/> 碩士在職專班 <input type="checkbox"/> 博士班	現就讀	系(所、科、學位學程)			年級
姓名		學號		聯絡電話		學生身分	<input type="checkbox"/> 本校新生(含本校重考入學新生) <input type="checkbox"/> 交換生 <input type="checkbox"/> 轉學生、原學校： <input type="checkbox"/> 學碩士、雙學士 <input type="checkbox"/> 其他： 原科系所別：			
擬抵修課程請填下列表格(審議單位、分別填寫申請表及檢附歷年成績單正本)： <input type="checkbox"/> 科系所專業必修、專業選修、外系課程(審核單位：學生所屬科系所) <input type="checkbox"/> 國語文、應用文課程(審核單位：基礎教育中心) <input type="checkbox"/> 職師教育課程(審核單位：學務處生涯教育中心) <input type="checkbox"/> 核心及博雅通識課程(審核單位：博雅教育中心) <input type="checkbox"/> 體育課程(審核單位：體育室) <input type="checkbox"/> 外語課程(審核單位：外語教育中心) <input type="checkbox"/> 軍訓、全民國防教育課程(審核單位：學務處生涯教育中心)										
已修習及格科目		擬抵修本校科目								
學年度 學期	科目名稱	學分	成績	學年度 學期	科目名稱	學分	修別	審核結果		
							<input type="checkbox"/> 異校合修 <input type="checkbox"/> 通識科目 <input type="checkbox"/> 同系 <input type="checkbox"/> 不同系 <input type="checkbox"/> 專業科目 <input type="checkbox"/> 必修 <input type="checkbox"/> 選修 <input type="checkbox"/> 審議人： <input type="checkbox"/> 學生選修 <input type="checkbox"/> 審議人：			
							<input type="checkbox"/> 異校合修 <input type="checkbox"/> 通識科目 <input type="checkbox"/> 同系 <input type="checkbox"/> 不同系 <input type="checkbox"/> 專業科目 <input type="checkbox"/> 必修 <input type="checkbox"/> 選修 <input type="checkbox"/> 審議人： <input type="checkbox"/> 學生選修 <input type="checkbox"/> 審議人：			
							<input type="checkbox"/> 異校合修 <input type="checkbox"/> 通識科目 <input type="checkbox"/> 同系 <input type="checkbox"/> 不同系 <input type="checkbox"/> 專業科目 <input type="checkbox"/> 必修 <input type="checkbox"/> 選修 <input type="checkbox"/> 審議人： <input type="checkbox"/> 學生選修 <input type="checkbox"/> 審議人：			
							<input type="checkbox"/> 異校合修 <input type="checkbox"/> 通識科目 <input type="checkbox"/> 同系 <input type="checkbox"/> 不同系 <input type="checkbox"/> 專業科目 <input type="checkbox"/> 必修 <input type="checkbox"/> 選修 <input type="checkbox"/> 審議人： <input type="checkbox"/> 學生選修 <input type="checkbox"/> 審議人：			
							<input type="checkbox"/> 異校合修 <input type="checkbox"/> 通識科目 <input type="checkbox"/> 同系 <input type="checkbox"/> 不同系 <input type="checkbox"/> 專業科目 <input type="checkbox"/> 必修 <input type="checkbox"/> 選修 <input type="checkbox"/> 審議人： <input type="checkbox"/> 學生選修 <input type="checkbox"/> 審議人：			
							<input type="checkbox"/> 異校合修 <input type="checkbox"/> 通識科目 <input type="checkbox"/> 同系 <input type="checkbox"/> 不同系 <input type="checkbox"/> 專業科目 <input type="checkbox"/> 必修 <input type="checkbox"/> 選修 <input type="checkbox"/> 審議人： <input type="checkbox"/> 學生選修 <input type="checkbox"/> 審議人：			
							<input type="checkbox"/> 異校合修 <input type="checkbox"/> 通識科目 <input type="checkbox"/> 同系 <input type="checkbox"/> 不同系 <input type="checkbox"/> 專業科目 <input type="checkbox"/> 必修 <input type="checkbox"/> 選修 <input type="checkbox"/> 審議人： <input type="checkbox"/> 學生選修 <input type="checkbox"/> 審議人：			
由本人已填妥申請抵修課程，共 門 學分。						申請人簽章				
初核 單位	審核單位			核辦人			綜合業務處			
	核准抵修共計 門 學分。			單位主管			單位			

注意事項：
1. 擬抵修課程應填「學分抵修申請表」，並檢附原校成績單(含課程說明書、成績單)。
2. 學分抵修申請表內所填學分應與原校成績單內所填學分一致，並請於申請表內註明「異校合修」或「通識課程」等。
3. 學分抵修申請表內所填學分應與原校成績單內所填學分一致，並請於申請表內註明「異校合修」或「通識課程」等。
4. 學分抵修申請表內所填學分應與原校成績單內所填學分一致，並請於申請表內註明「異校合修」或「通識課程」等。
5. 學分抵修申請表內所填學分應與原校成績單內所填學分一致，並請於申請表內註明「異校合修」或「通識課程」等。

紙本應備文件

抵修



學分抵修申請表(新生、交換生、轉學生及其他適用者)



原就讀學校歷年成績單正本乙份(影本不採認)

免修



學分免修申請表



證照(明)影本乙份



抵充



學分抵充申請表(轉系生、復學生及新舊課程交替生適用)



本校歷年成績單正本乙份(影本不採認)

➤➤ 填寫完成後，請送審核單位審核完成後，再送所屬校區綜合業務處辦理

學分抵免審核單位

有關辦理學分抵免相關疑義請洽各審核單位詢問



再次叮嚀

採線上系統申請者

確認抵免科目資料是否完整
(上傳)原就讀學校歷年成績單**正本掃描檔**

等待各單位審核學分抵免

審核完畢後，將收到Email通知
自系統查詢抵免結果

採紙本表單申請者

確認抵免申請表欄位填寫完整
檢附原就讀學校歷年成績單**正本**(影本不採認)

紙本申請單及附件送至審核單位

各單位審核完成後送至所屬校區
綜合業務處登錄

通知抵免結果

完成